ÁLBUM DE FOTOGRAFIAS

POR ANTÓNIO

2016/07/09 09:27

2016/07/09 09:27

INRI
SANTA MISSÃO
REDEMPTORISTA
1952
5
10
1963
2016/07/09 09:43

2016/07/09 09:43

2016/07/09 09:44

2016/07/09 09:44

2016/07/09 09:44

2016/07/09 09:44

2016/07/09 09:45

2016/07/09 09:45

2016/07/09 09:51

2016/07/09 09:55

2016/07/09 10:08

2016/07/09 10:18

2016/07/09 10:49

2016/07/09 10:49

2016/07/09 10:55

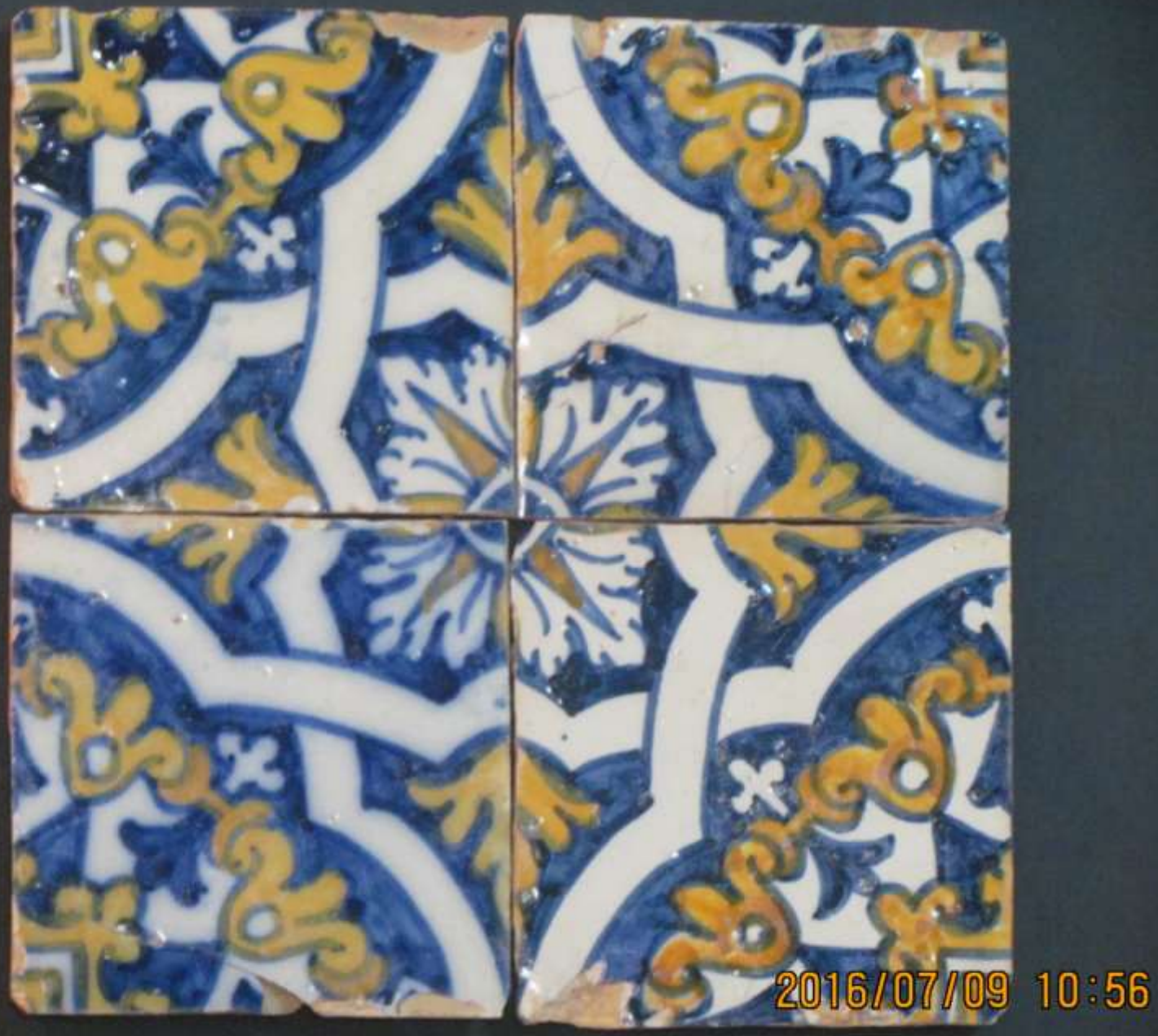
2016/07/09 10:56

2016/07/09 10:57

2016/07/09 11:00

2016/07/09 11:00

2016/07/09 11:00

2016/07/09 11:01

2016/07/09 11:02

sanitários
CEPSA
2016/07/09 11:16

2016/07/09 11:51

JUBILEU DA MISERICÓRDIA
PORTA SANTA
2016/07/09 12:02

JUBILEU DA MISERICÓRDIA
PORTA SANTA
2016/07/09 12:02

rodonorte
JUBILEU DA MISERICÓRDIA
PORTA SANTA
2016/07/09 12:02

2016/07/09 12:04

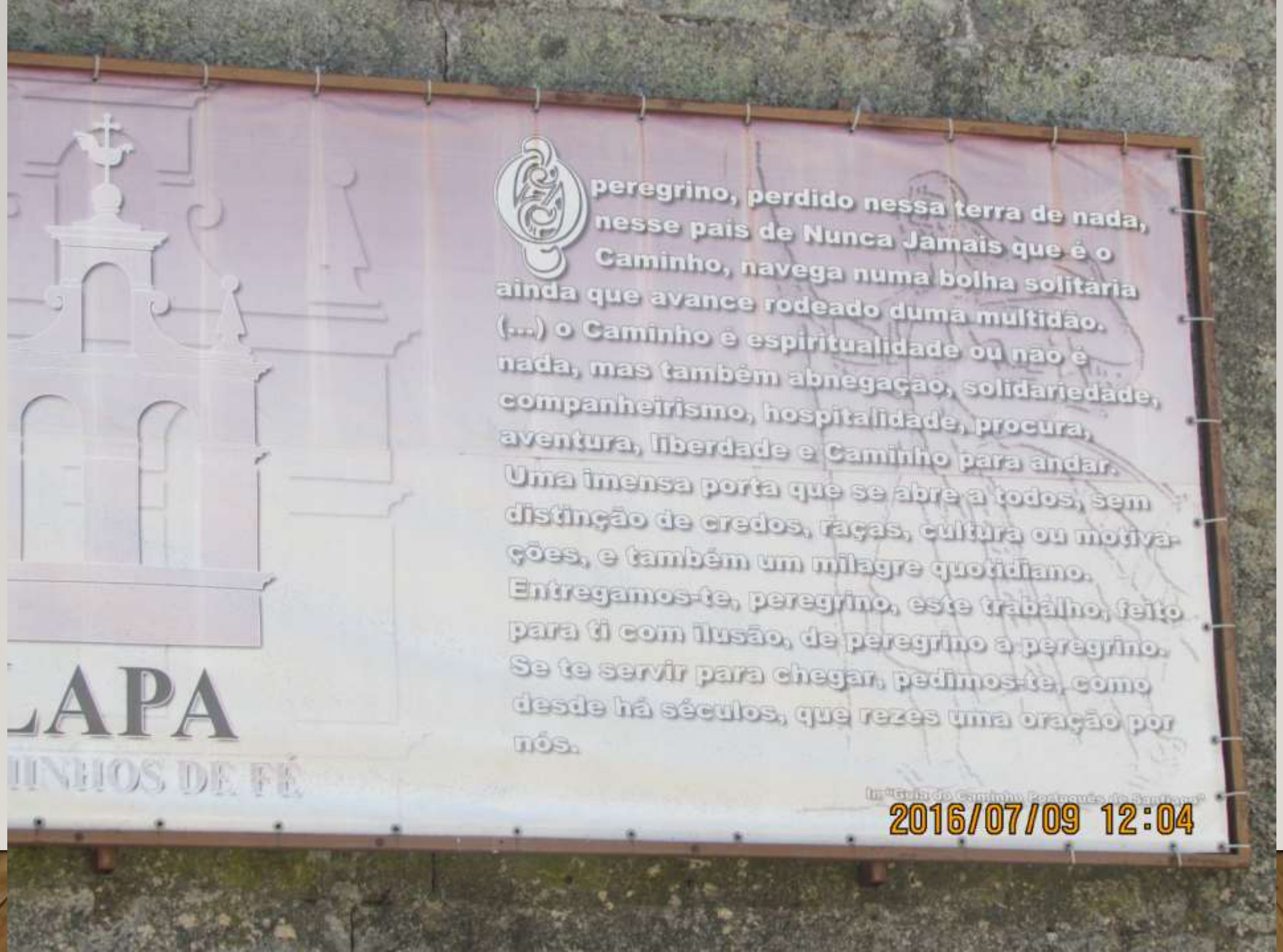
LAPA
INHOS DE FÉ
O peregrino, perdido nessa terra de nada, nesse país de Nunca Jamais que é o Caminho, navega numa bolha solitária ainda que avance rodeado duma multidão. (...) o Caminho é espiritualidade ou não é nada, mas também abnegação, solidariedade, companheirismo, hospitalidade, procura, aventura, liberdade e Caminho para andar. Uma imensa porta que se abre a todos, sem distinção de credos, raças, cultura ou motivações, e também um milagre quotidiano. Entregamos-te, peregrino, este trabalho, feito para ti com ilusão, de peregrino a peregrino. Se te servir para chegar, pedimos-te, como desde há séculos, que rezes uma oração por nós.
2016/07/09 12:04

2016/07/09 12:09

2016/07/09 12:09

SENHORA DA
SOLEDADE
2016/07/09 12:09

2016/07/09 12:10

2016/07/09 12:10

Ano Litúr
2016/07/09 12:10

2016/07/09 12:10

2016/07/09 12:11

2016/07/09 12:11

2016/07/09 12:11

2016/07/09 12:13

2016/07/09 12:14

2016/07/09 12:14

2016/07/09 12:15

2016/07/09 12:15

2016/07/09 12:15

2016/07/09 12:15

2016/07/09 12:23

2016/07/09 12:24

DORMIÇÃO
NÃO DEITE EM CIMA DOS A
2016/07/09 12:25

NINO JESUS
DA LAPA
2016/07/09 12:26

2016/07/09 12:27

2016/07/09 12:28

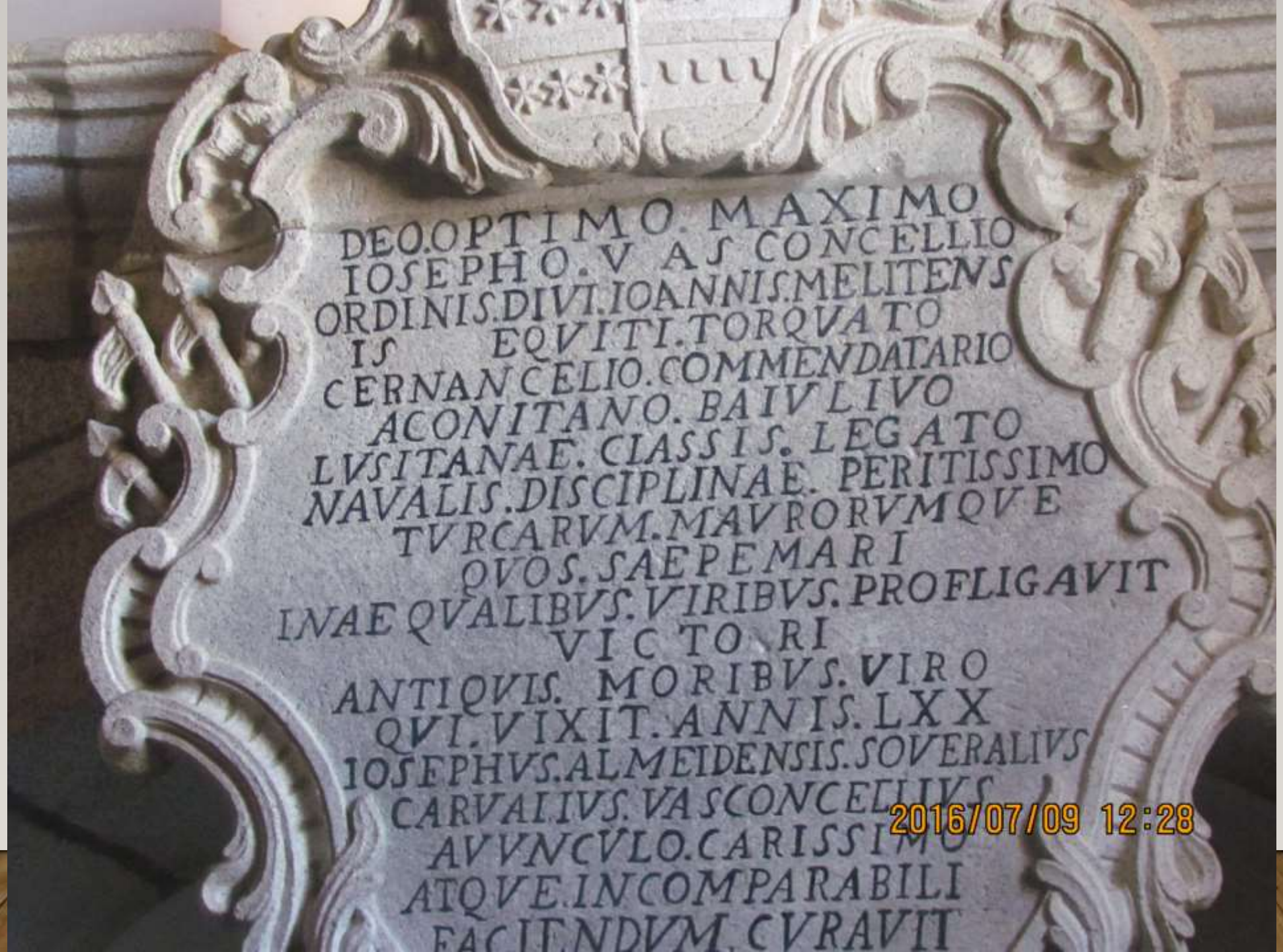
DEO.OPTIMO. MAXIMO
IOSEPHO. VAS CONCELLIO
ORDINIS.DIVI.IOANNIS.MELITENS
IS EQVITI.TORQVATO
CERNANCELIO.COMMENDATARIO
ACONITANO. BAIVLIVO
LVSITANAE. CIASSIS. LEGATO
NAVALIS.DISCIPLINAE. PERITISSIMO
TVRCARVM.MAVRORVMQVE
QVOS. SAEPE MARI
INAEQVALIBVS. VIRIBVS. PROFLIGAVIT
VICTORI
ANTIQVIS. MORIBVS. VIRO
QVI.VIXIT.ANNIS.LXX
IOSEPHVS.ALMEIDENSIS.SOVERALIVS
CARVALIVS.VASCONCELLIVS
AVVNCVLO.CARISSIMO
ATQVE.INCOMPARABILI
FACIENDVM.CVRAVIT
2016/07/09 12:28

2016/07/09 12:29

2016/07/09 12:30

2016/07/09 12:32

2016/07/09 12:34

2016/07/09 12:34

-Em **Química**, Ele transformou a água em vinho;

-Em **Biologia**, Ele nasceu sem ter tido uma concepção normal;

-Em **Física**, Ele superou a gravidade quando Ele ascendeu ao céu;

-Em **Economia**, Ele subverteu a lei dos rendimentos decrescentes ao alimentar 5000 pessoas com dois peixes e cinco pães;

-Em **Medicina**, Ele curou os doentes e os cegos sem administrar absolutamente nenhum remédio;

-Em **História**, Ele é O começo e O fim;

-Em **Direito**, Ele disse que ninguém chega ao Pai se não for através D'ELE

QUEM É A VIRGEM MARIA?

É a Mãe de Jesus Cristo!

2016/07/09 12:39

Velas acesas

só no lugar próprio

2016/07/09 12:39

QUEM É JESUS CRISTO?
-Em Química, Ele transformou a água em vinho;
-Em Biologia, Ele nasceu sem ter tido uma concepção normal;
-Em Física, Ele superou a gravidade quando Ele ascendeu ao céu;
-Em Economia, Ele subverteu a lei dos rendimentos decrescentes ao alimentar 5000 pessoas com dois peixes e cinco pães;
-Em Medicina, Ele curou os doentes e os cegos sem administrar absolutamente nenhum remédio;
-Em História, Ele é O começo e O fim;
-Em Direito, Ele disse que ninguém chega ao Pai se não for através D'ELE
QUEM É A VIRGEM MARIA?
É a Mãe de Jesus Cristo!
2016/07/09 12:39

2016/07/09 12:49

ORIGEM DO CROCODILO

É um dos ex-votos mais antigos neste Santuário, pois já é referido num documento de 1711.

Segundo consta, teria vindo da Índia, trazido por um homem oriundo desta região e devoto da Srª da Lapa.

Ao ser atacado pelo animal, ele invocou a protecção de Nossa Senhora e conseguiu matá-lo.

Em sinal de reconhecimento, teria trazido a pele com que se reconstituiu o animal que é, sem dúvida, uma das singularidades deste Santuário

A LENDA DO SARDÃO DA LAPA

Como aqui não há crocodilos, mas a sua configuração é semelhante à dum sardão ou lagarto, o povo, com o tempo, foi inventando a seguinte lenda:

Uma mulher, no alto da serra, foi atacada por um grande sardão. Para se defender, como era tecedeira, atirou-lhe com novelos que o animal foi engolindo, e puxando pelas pontas dos fios que tinha segurado na mão, conseguiu que ele morresse asfixiado.

RESTAURO EM MAIO DE 2008

O estado de degradação com o decurso de séculos, obrigou a uma intervenção de restauro. Ultimamente era visto pendurado e com a pele pintada de verde. Como este animal nem é verde nem é sardão, tentou-se uma maior aproximação à realidade.

No Museu do Santuário, numa caixa de vidro, encontram-se os pedaços da pele autêntica que, por muito deteriorados, o técnico do restauro achou não deverem ser incluídos nesta reconstituição, mas tratados de modo a prolongar a sua duração.

2016/07/09 12:50

2016/07/09 12:54

JUBILEU DA MISERICÓRDIA
PORTA SANTA
2016/07/09 12:58

2016/07/09 12:58

2016/07/09 12:58

2016/07/09 12:59

2016/07/09 12:59

JUBILEU DA MISERICÓRDIA
PORTA SANTA
2016/07/09 12:59

2016/07/09 12:59

2016/07/09 13:00

pelourinho
Séc. XVIII
2016/07/09 13:02

2016/07/09 13:02

2016/07/09 13:02

MUSEU
DO
EX-VOTO
2016/07/09 13:03

LAPA
Aldeias de Portugal
MUSEU
DO
EX-VOTO
2016/07/09 13:03

2016/07/09 13:04

2016/07/09 13:09

Teorias de fé e práticas festivas

A festa acontecia muitas vezes à beira da capela onde o povo vinha em romaria. Místicas cerimónias no altar. Salmodias. Cantochão. As palavras comoventes ou arrebatadas de um sermão. Vestes preciosas colorindo a liturgia. Procissão de votos dos povos ao redor. Cruzes de prata refulgindo ao sol, relíquias, Santo Lenho, bandeiras com imagens santas desfraldadas, a Virgem em triunfo num andor. Caminhos de peregrinação. Gente feliz caminhando ao fim do dia.

2016/07/09 13:09

2016/07/09 13:10

2016/07/09 13:10

2016/07/09 13:17

2016/07/09 13:22

2016/07/09 13:22

do livro
SANTUÁRIO DA LAPA
2016/07/09 13:22

ançamento
do livro
2016/07/09 13:22

2016/07/09 13:22

2016/07/09 14:32

2016/07/09 14:32

2016/07/09 14:33

2016/07/09 14:33

2016/07/09 14:33

Lançamento do livro
2016/07/09 14:33

Lançamento
do livro
2016/07/09 14:33

2016/07/09 14:33

2016/07/09 14:34

2016/07/09 14:34

2016/07/09 14:35

COLMERES
2016/07/09 14:35

2016/07/09 14:52

do livro
SANTUÁRIO DA LAPA
2016/07/09 14:52

2016/07/09 14:52

2016/07/09 14:53

2016/07/09 14:54